I/01 VÝKRES ZÁKLADNÍHO ČLENĚNÍ ÚZEMÍ

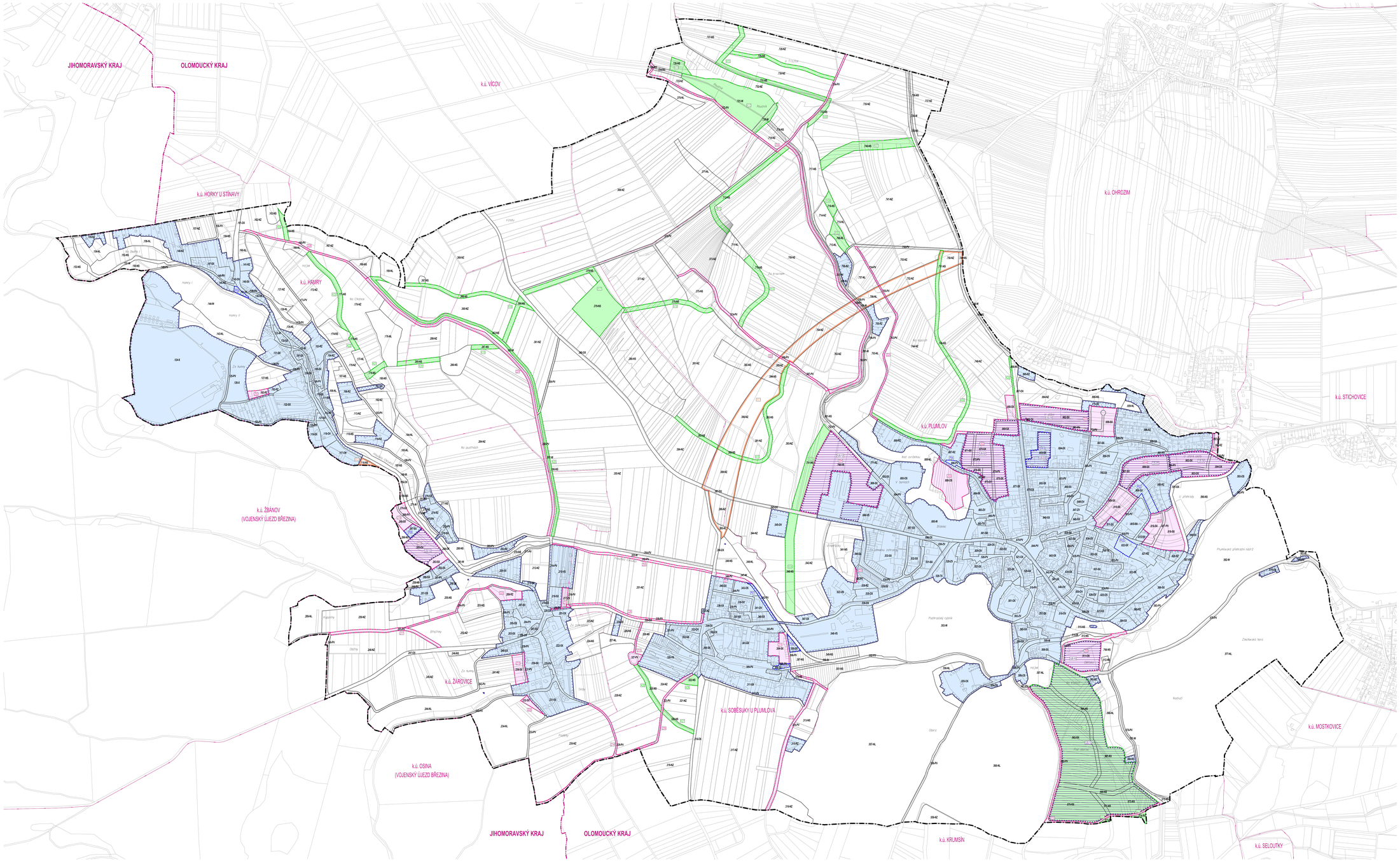

PLUMLOV

ÚZEMNÍ PLÁN

- HRANICE ŘEŠENÉHO ÚZEMÍ – SPRÁVNÍHO ÚZEMÍ MĚSTA PLUMLOVA
- HRANICE ZASTAVĚNÉHO ÚZEMÍ
- PLOCHA ZASTAVITELNÁ A JEJÍ KÓD
- PLOCHA PŘESTAVBY A JEJÍ KÓD
- PLOCHA ZMĚN V KRAJINĚ A JEJÍ KÓD
- PLOCHA ÚZEMNÍ REZERVY A JEJÍ KÓD
- 000-00 PLOCHA S ROZDÍLNÝM ZPŮSOBEM VYUŽITÍ A JEJÍ KÓD
- PLOCHA, VE KTERÉ JE ROZHODOVÁNÍ O ZMĚNÁCH V ÚZEMÍ PODMÍNĚNO ZPRACOVÁNÍM ÚZEMNÍ STUDIE A JEJÍ KÓD

PRVKY MAPOVÉHO DÍLA

- k.ú. PLUMLOV HRANICE KATASTRÁLNÍHO ÚZEMÍ A JEHO NÁZEV
- HRANICE KRAJE
- POLOHOPIS – KATASTRÁLNÍ MAPA

50 100 250 500 800 m

ZÁZNAM O ÚČINNOSTI

Správní orgán, který územní plán vydal: **Zastupitelstvo města Plumlova**	Datum nabytí účinnosti územního plánu:	
Pořizovatel: **Magistrát města Prostějova, Odbor územního plánování a prostorové péče**		
Oprávněná osoba pořizovatele: Ing. Ivana Novotková, vedoucí oddělení územního plánování	Podpis:	

Zpracovatel: **kreal kyselÍ architekti s.r.o., Šumavská 416/15, 602 00 Brno**		
Garant projektu: doc. Ing. arch. Jakub Kyselý Ph.D., DKA GSR'Z	Podpis:	
Projektový tým: doc. Ing. arch. Jakub Kyselý Ph.D., Ing. arch. Jiří Kreal, Ing. arch. Jan Šplíchal, Ing. arch. Ondřej Zrzavý, Ing. arch. Jana Sklenová, Ph.D., Ing. arch. Kateřina Vorlíková, Mgr. Erik Nocovič		
Odpovědný architekt/autor: Ing. Kateřina Pokorná (kraj) ČPK č.0.0.0.; Zdeněk Janáček (kraj)	Ing. arch. Jiří Kreal	**kreal kyselÍ architekti s.r.o.** Šumavská 416/15, 602 00 Brno tel.: +420 541 553 134 www.kreal-kysel.com
Technická/dopravní/krajinná/ekologická/vodní/zemní/ekonomika: Ing. Miloslav Vavrík	Ing. arch. Jiří Kreal	
Technická/dopravní/krajinná/ekologická/vodní/zemní/ekonomika: Ing. Karel Kyselý	GIS/CS: RNDr. Jiří Kocián (AGERIS s.r.o.)	

Název akce: **ÚZEMNÍ PLÁN PLUMLOV** NÁVRH PRO VEŘEJNÉ PROJEDNÁNÍ	Datum: 05/2021	
	Formát: 1470 x 840 mm	
	Číslo zakázky: 0000_00	
Název výkresu: **VÝKRES ZÁKLADNÍHO ČLENĚNÍ ÚZEMÍ**	Měřítko: 1 : 5 000	Číslo výkresu: I/01