II/01 VÝKRES ŠIRŠÍCH VZTAHŮ

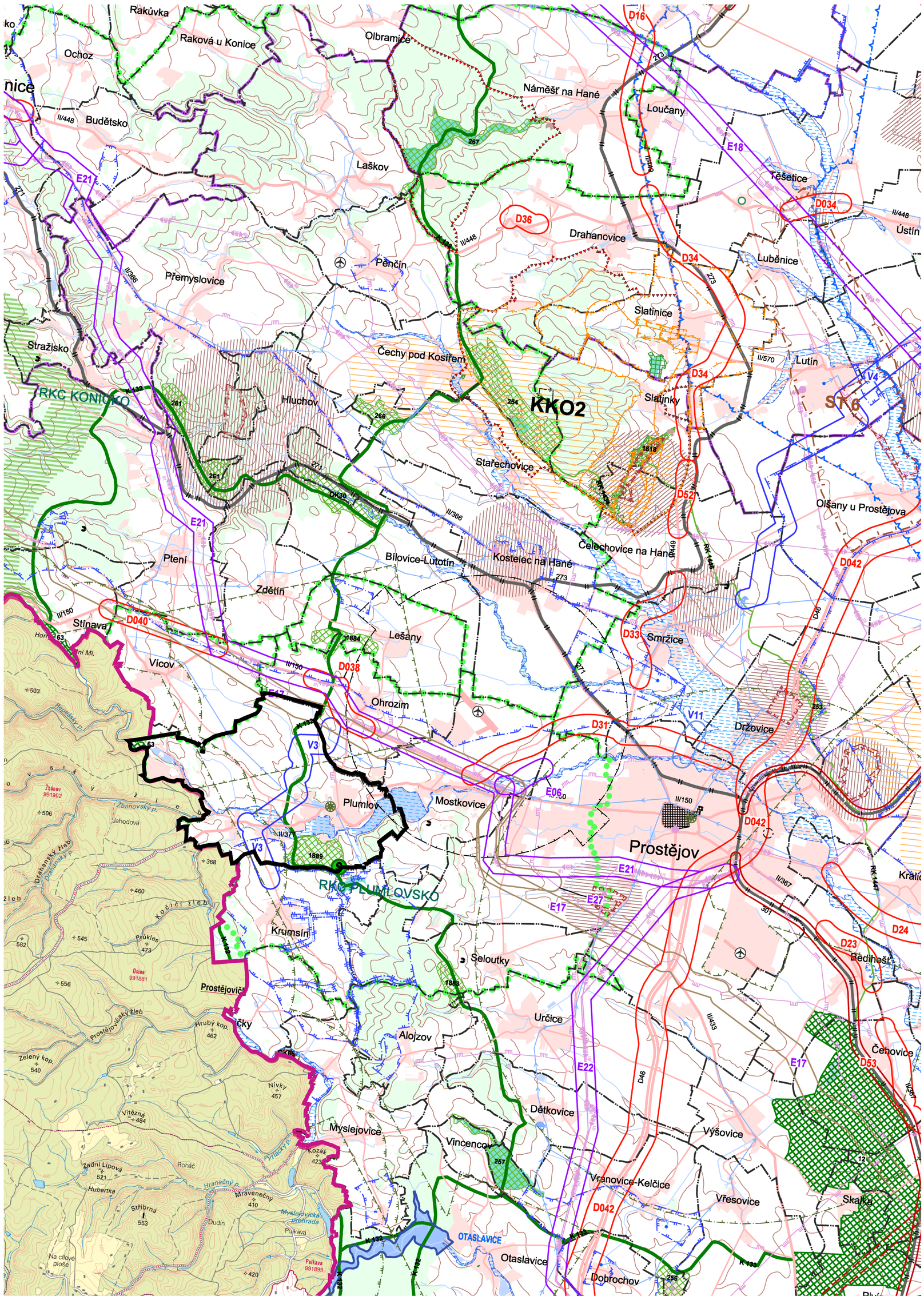

PLUMLOV

ÚZEMNÍ PLÁN

HRANICE ŘEŠENÉHO ÚZEMÍ – SPRÁVNÍHO ÚZEMÍ MĚSTA PLUMLOV

HRANICE KRAJE

LEGENDA NÁVRHOVÉ ČÁSTI KOORDINAČNÍHO VÝKRESU ZÚR OLOMOUCKÉHO KRAJE

LEGENDA MĚNĚNÝCH JEVŮ ZÚR OK

NÁVRH | ÚZEMNÍ REZERVA

DOPRAVNÍ INFRASTRUKTURA NADMÍSTNÍHO VÝZNAMU

- D. / RD. — KORIDORY PRO SILNIČNÍ DOPRAVU
- D. / RD. — KORIDORY PRO ŽELEZNIČNÍ DOPRAVU
- RD. — KORIDOR PRO PRŮPLAVNÍ SPOJENÍ DUNAJ - ODRA - LABE (D-O-L)
- D. — KORIDOR PRO TUNELOVOU ČÁST DOPRAVNÍ STAVBY
- D. — KORIDOR PRO LANOVOU DRÁHU
- VEŘEJNÉ LETIŠTĚ BEZ ROZLIŠENÍ
- VEŘEJNÝ TERMINÁL NÁKLADNÍ DOPRAVY

TECHNICKÁ INFRASTRUKTURA NADMÍSTNÍHO VÝZNAMU

- E. — KORIDOR PRO TECHNICKOU INFRASTRUKTURU - ZÁSOBOVÁNÍ PLYNEM
- E. / RE. — PLOCHY A KORIDORY PRO TECHNICKOU INFRASTRUKTURU - ZÁSOBOVÁNÍ EL.ENERGIÍ
- V. / RV. — PLOCHY A KORIDORY PRO TECHNICKOU INFRASTRUKTURU - ZÁSOBOVÁNÍ PITNOU VODOU

PLOCHY A KORIDORY PRO STAVBY A OPATŘENÍ KE SNIŽOVÁNÍ OHROŽENÍ ÚZEMÍ ŽIVELNÝMI, NEBO JINÝMI POHROMAMI

- V. — KORIDORY PRO PROTIPOVODŇOVÉ STAVBY
- LOKALITA VHODNÁ PRO AKUMULACI POVRCHOVÝCH VOD
- V. — SUCHÁ NÁDRŽ
- ÚZEMÍ VÝZNAMNÉ PRO SITUOVÁNÍ PROTIPOVODŇOVÝCH OPATŘENÍ

ÚZEMNÍ SYSTÉM EKOLOGICKÉ STABILITY NADMÍSTNÍHO VÝZNAMU

- NADREGIONÁLNÍ BIOCENTRUM S OZNAČENÍM
- NADREGIONÁLNÍ BIOKORIDOR S OZNAČENÍM
- REGIONÁLNÍ BIOCENTRUM S OZNAČENÍM
- REGIONÁLNÍ BIOKORIDOR S OZNAČENÍM

PLOCHY K OCHRANĚ PŘÍRODNÍCH, KULTURNÍCH A CIVILIZAČNÍCH HODNOT NADMÍSTNÍHO VÝZNAMU

- ÚZEMÍ CHRÁNY A ZACHOVÁNÍ KRAJINNÝCH HODNOT-KULTURNÍ KRAJINNÁ OBLAST
- KKO 1 — OZNAČENÍ KULTURNÍ KRAJINNÉ OBLASTI

PLOCHY A KORIDORY NADMÍSTNÍHO VÝZNAMU OSTATNÍ

- STRATEGICKÉ PLOCHY KRAJE PRO AKTIVITY REPUBLIKOVÉHO A NADMÍSTNÍHO VÝZNAMU
- RKC — VYMEZENÍ REKREAČNÍCH KRAJINNÝCH CELKŮ S OZNAČENÍM
- ORIENTAČNÍ SMĚROVÁNÍ VÝZNAMNÝCH ROZVOJOVÝCH PLOCH PRO SPORT A REKREACI NADMÍSTNÍHO VÝZNAMU
- MIGRAČNÍ KORIDORY

STANOVENÍ ZÁSAD PRO OCHRANU A EXPLOATACI LOŽISEK NEROSTNÝCH SUROVIN

- OBJEKT LZE VYUŽÍT V PLNÉM ROZSAHU (OBJEKT S VYŘEŠENÝMI STŘETY ZÁJMŮ, POPŘ.BEZ STŘETŮ ZÁJMŮ, NEBO SE STŘETY ŘEŠITELNÝMI)
- OBJEKT LZE VYUŽÍT ČÁSTEČNĚ NEBO PODMÍNEČNĚ PO SPLNĚNÍ VYBRANÝCH TECHNICKÝCH A ENVIROMENTÁLNÍCH PODMÍNEK
- OBJEKT NELZE VYUŽÍT KOMPLEXNĚ(JE DOTČEN LIMITY OCHRANY PŘÍRODY, V SOUČ.DOBĚ PŘEVAŽUJÍ ZÁK.ZÁJMY O OCHR. SLOŽEK ŽP NAD ZÁJMY VYUŽITÍ LOŽISKA)
- ST 2 — SPECIFICKÁ OBLAST S VYSOKOU KONCENTRACÍ STÁVAJÍCÍ A OČEKÁVANÉ TĚŽBY NEROSTNÝCH SUROVIN S OZNAČENÍM

LEGENDA VYBRANÝCH STÁVAJÍCÍCH JEVŮ NADMÍSTNÍHO VÝZNAMU (STABILIZOVANÝ STAV)

DOPRAVNÍ INFRASTRUKTURA NADMÍSTNÍHO VÝZNAMU

- D1 — DÁLNICE S OZNAČENÍM
- 16 — SILNICE I., II. A III. TŘÍDY S OZNAČENÍM
- 310 — DRÁHA ŽELEZNIČNÍ DOPRAVY CELOSTÁTNÍHO A REGIONÁLNÍHO VÝZNAMU S OZNAČENÍM
- ŽELEZNIČNÍ TUNEL
- H — LETIŠTĚ / HELIPORT
- HRANIČNÍ PŘECHOD SILNIČNÍ
- HRANIČNÍ PŘECHOD ŽELEZNIČNÍ
- LANOVÁ DRÁHA

TECHNICKÁ INFRASTRUKTURA NADMÍSTNÍHO VÝZNAMU

- ZÁSOBOVACÍ VODOVODNÍ ŘAD
- VODOJEM
- ÚPRAVNA VODY
- VODNÍ ZDROJ PITNÉ VODY - NADMÍSTNÍHO VÝZNAMU
- EL.VEDENÍ VVN 400KV
- EL.VEDENÍ VVN 220KV
- EL.VEDENÍ VVN 110KV
- VTL PLYNOVOD S TLAKEM NAD 40 BARŮ
- VTL PLYNOVOD S TLAKEM DO 40 BARŮ
- PODZEMNÍ ZÁSOBNÍK PLYNU
- REGULAČNÍ STANICE VTL
- ELEKTRICKÁ STANICE
- VODNÍ ELEKTRÁRNA
- VĚTRNÁ ELEKTRÁRNA
- VYSÍLAČ

LEGENDA VYBRANÝCH JEVŮ, JEJICHŽ OCHRANA V ÚZEMÍ VYPLÝVÁ Z PLATNÝCH PRÁVNÍCH PŘEDPISŮ A ROZHODNUTÍ:

ZÁVAZNÉ LIMITY VYPLÝVAJÍCÍ Z PRÁVNÍCH PŘEDPISŮ A ROZHODNUTÍ

- OCHRANNÉ PÁSMO PŘÍRODNÍCH LÉČIVÝCH ZDROJŮ A PŘÍRODNÍCH MINERÁLNÍCH VOD
- VNITŘNÍ LÁZEŇSKÉ ÚZEMÍ
- VNĚJŠÍ LÁZEŇSKÉ ÚZEMÍ
- OCHRANNÉ PÁSMO VODNÍHO ZDROJE II. STUPNĚ
- STANOVENÉ ZÁPLAVOVÉ ÚZEMÍ Q100
- CHRÁNĚNÁ OBLAST PŘIROZENÉ AKUMULACE VOD
- OCHRANNÉ PÁSMO PRODUKTOVODU
- OCHRANNÉ PÁSMO LETIŠTĚ

OCHRANA PŘÍRODNÍCH HODNOT

- ÚZEMÍ NATURA 2000 - PTAČÍ OBLAST
- ÚZEMÍ NATURA 2000 - EVROPSKY VÝZNAMNÁ LOKALITA
- HRANICE CHKO
- PŘÍRODNÍ PARK
- NÁRODNÍ PŘÍRODNÍ PAMÁTKA
- NÁRODNÍ PŘÍRODNÍ PAMÁTKA MALÉHO ROZSAHU
- NÁRODNÍ PŘÍRODNÍ REZERVACE
- PŘÍRODNÍ REZERVACE
- LOŽISKO VÝHRADNÍ
- LOŽISKO VÝHRADNÍ MALÉHO ROZSAHU
- CHRÁNĚNÉ LOŽISKOVÉ ÚZEMÍ
- CHRÁNĚNÉ LOŽISKOVÉ ÚZEMÍ MALÉHO ROZSAHU
- DOBÝVACÍ PROSTOR
- DOBÝVACÍ PROSTOR MALÉHO ROZSAHU
- NEVÝHRADNÍ LOŽISKO, PROGNÓZNÍ ZDROJ NEROSTNÝCH SUROVIN
- NEVÝHRADNÍ LOŽISKO, PROGNÓZNÍ ZDROJ NEROSTNÝCH SUROVIN MALÉHO ROZSAHU

OCHRANA KULTURNÍCH HODNOT

- PAMÁTKA UNESCO
- NÁRODNÍ KULTURNÍ PAMÁTKA
- MĚSTSKÁ PAMÁTKOVÁ REZERVACE
- MĚSTSKÁ PAMÁTKOVÁ ZÓNA
- VESNICKÁ PAMÁTKOVÁ ZÓNA
- VESNICKÁ PAMÁTKOVÁ REZERVACE

OSTATNÍ PLOCHY SE ZVLÁŠTNÍM REŽIMEM

- PODDOLOVANÉ ÚZEMÍ
- PODDOLOVANÉ ÚZEMÍ MALÉHO ROZSAHU
- SESUVNÉ ÚZEMÍ
- SESUVNÉ ÚZEMÍ MALÉHO ROZSAHU
- OBLAST HYDROGEOLOGICKÉ STRUKTURY - RAMZOVSKÉ NASUNUTÍ
- VOJENSKÝ ÚJEZD
- ZÁJMOVÉ ÚZEMÍ VOJENSKÉHO ÚJEZDU
- ZÁJMOVÉ ÚZEMÍ MIN. OBRANY - VZDUŠNÉ PROSTORY A LETECKÁ ZABEZP. ZAŘÍZENÍ(*)
- ZÁJMOVÉ ÚZEMÍ MINISTERSTVA OBRANY - PRO VÝSTAVBU A KOMUNIKAČNÍ ZAŘÍZENÍ (*)
- SÍDLA, VE KTERÝCH SE NACHÁZEJÍ OBJEKTY VÝZNAMNÉ PRO OBRANU STÁTU (*)
- VYMEZENÍ ZÓNY HAVARIJNÍHO PLÁNOVÁNÍ

(*) - UVEDENÉ JEVY JSOU GENERALIZOVÁNY. PODROBNĚJŠÍ ČLENĚNÍ A INFORMACE O JEVECH VIZ ÚAP OK

LEGENDA JEVŮ OSTATNÍCH:

- STÁTNÍ HRANICE
- HRANICE KRAJE
- HRANICE SPRÁVNÍHO ÚZEMÍ OBCE S ROZŠÍŘENOU PŮSOBNOSTÍ
- HRANICE OBCE
- ORIENTAČNÍ VYMEZENÍ ZASTAVĚNÉHO ÚZEMÍ OBCÍ
- LESNÍ PLOCHY
- VODNÍ PLOCHA
- VODNÍ TOK

PODKLADEM VÝKRESU JE KOORDINAČNÍ VÝKRES ZÁSAD ÚZEMNÍHO ROZVOJE OLOMOUCKÉHO KRAJE VE ZNĚNÍ AKTUALIACÍ Č.1, 2a, 2b, 3 (25. 2. 2019)
OKRAJE MAPY (MIMO ÚZEMÍ OLOMOUCKÉHO KRAJE) JSOU DOPLNĚNY ZÁKLADNÍ MAPOU RZM 50 (© ČUZK, 2019)

0 500 1000 2500 5000 8000 m

ZÁZNAM O ÚČINNOSTI

Správní orgán, který územní plán vydal: **Zastupitelstvo města Plumlova**	Datum nabytí účinnosti územního plánu:	
Pořizovatel: **Magistrát města Prostějova, Odbor územního plánování a památkové péče**		
Oprávněná osoba pořizovatele: Ing. Ivana Nováková, vedoucí oddělení územního plánování	Podpis:	

Zpracovatel: **knesl kynčl architekti s.r.o., Šumavská 416/15, 602 00 Brno**		
Garant projektu: doc. Ing. arch. Jakub Kynčl, Ph.D., ČKA 02672	Podpis:	
Projektční tým: doc. Ing. arch. Jakub Kynčl, Ph.D., Ing. arch. Jiří Knesl, Ing. arch. Jan Špirit, Ing. arch. Bohuš Zoubek, Ing. arch. Jana Šimová, Ph.D., Ing. arch. Katarína Vankušová		

Dopravní infrastruktura:	Ing. Kateřina Polesná (Atelliér DPK s.r.o.)	Zábor půdního fondu:	Ing. arch. Jiří Knesl	**knesl kynčl architekti s.r.o.** Šumavská 416/15, 602 00 Brno tel.: +420 541 592 134 www.knesl-kyncl.com
Technická infrastruktura – vodní hospodářství, zásobování plynem:	Ing. Vítězslav Vaněk	Krajina:	Ing. arch. Jiří Knesl	
Technická infrastruktura – zásobování elektřinou:	Ing. Karel Rychlý	ÚSES:	RNDr. Jiří Kocián (AGERIS s.r.o.)	

Název akce: **ÚZEMNÍ PLÁN PLUMLOV** NÁVRH PRO SPOLEČNÉ JEDNÁNÍ	Datum: 09 / 2021 Formát: 610 x 610 mm Číslo zakázky: 00593_80	
Název výkresu: VÝKRES ŠIRŠÍCH VZTAHŮ	Měřítko: 1 : 50 000	Číslo výkresu: II/01