Z1/I/03 VÝKRES VEŘEJNĚ PROSPĚŠNÝCH STAVEB, OPATŘENÍ A ASANACÍ

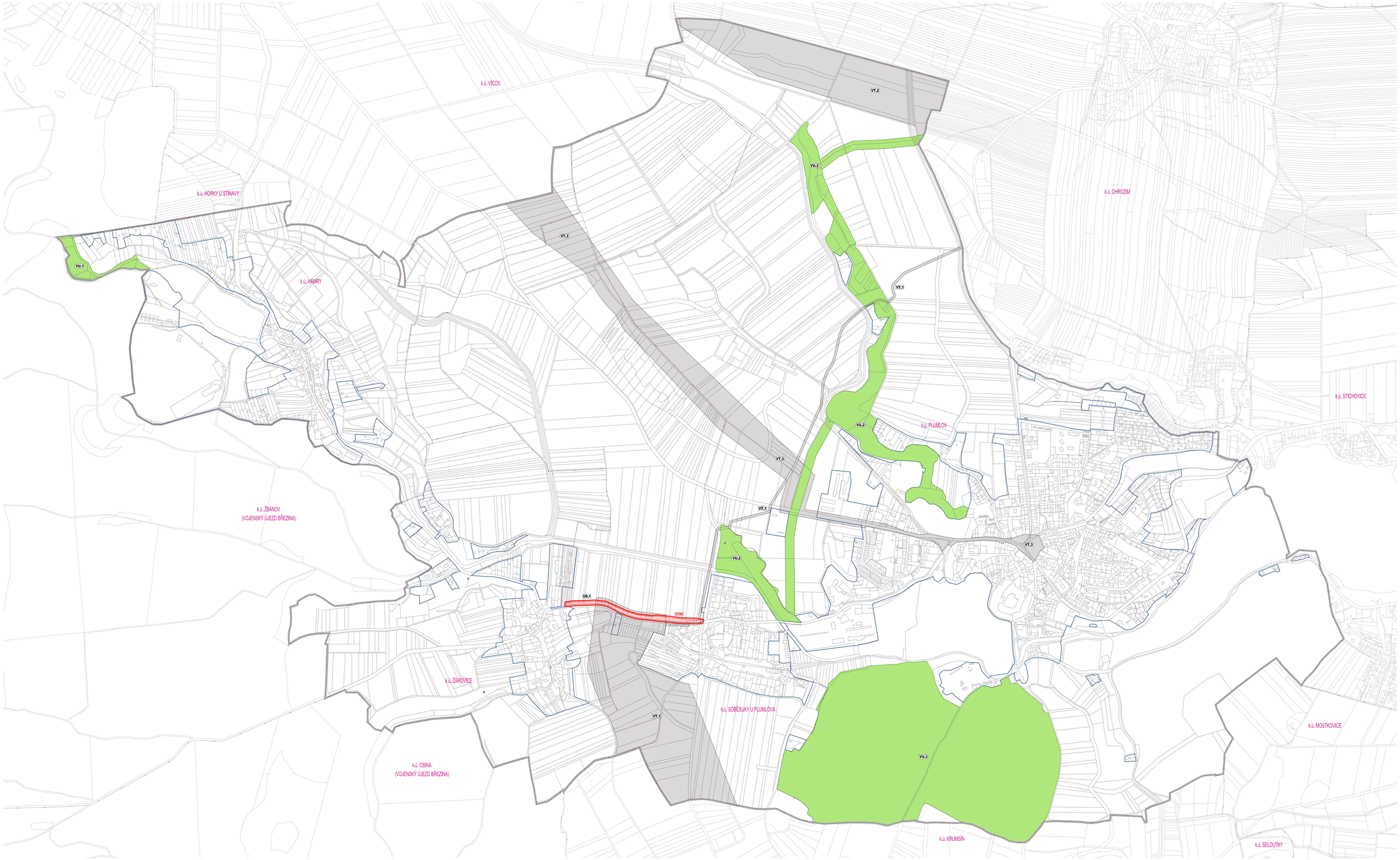

PLUMLOV

ÚZEMNÍ PLÁN

ZMĚNA Č. 1

VD.0 — VEŘEJNĚ PROSPĚŠNÉ STAVBY DOPRAVNÍ INFRASTRUKTURY S MOŽNOSTÍ VYVLASTNĚNÍ

VT.0 — VEŘEJNĚ PROSPĚŠNÉ STAVBY TECHNICKÉ INFRASTRUKTURY S MOŽNOSTÍ VYVLASTNĚNÍ

VU.0 — VEŘEJNĚ PROSPĚŠNÁ OPATŘENÍ PRO ZALOŽENÍ PRVKŮ ÚZEMNÍHO SYSTÉMU EKOLOGICKÉ STABILITY S MOŽNOSTÍ VYVLASTNĚNÍ

LOKALITA DÍLČÍ ZMĚNY

2/1/86 — LOKALITA DÍLČÍ ZMĚNY

INFORMATIVNÍ ČÁST

ŘEŠENÉ ÚZEMÍ

PRVKY MAPOVÉHO DÍLA

k.ú. PLUMLOV — HRANICE KATASTRÁLNÍHO ÚZEMÍ A JEHO NÁZEV

HRANICE KRAJE

POLOHOPIS – KATASTRÁLNÍ MAPA

0 50 100 250 500 800 m

ZÁZNAM O ÚČINNOSTI

Správní orgán, který územní plán vydal **Zastupitelstvo města Plumlova** Pořizovatel: **Městský úřad Plumlov, Radě arnedy 302, Plumlov 798 02, prostřednictvím Ing.Miloslava Jančíka ve smyslu § 24 odst. 3, písm. a) stavebního zákona**	Datum nabytí účinnosti územního plánu: Podpis:	
Oprávněná osoba za pořizovatele: Gabriela Jančíková, starostka města		

Zpracovatel: **kreal kynčl architekti s.r.o., Šumavská 416/13, 602 00 Brno**		
Garant projektu: doc. Ing. arch. Jakub Kynčl Ph.D., ČKA 02872	Podpis:	
Projektový tým: doc. Ing. arch. Jakub Kynčl Ph.D., Ing. arch. Jiří Kreal, Ing. arch. Jan Šplíchal, Ing. arch. Ondrej Žuľák, Ing. arch. Jaroslava Soukupová		**kreal kynčl architekti s.r.o.** Šumavská 416/13, 602 00 Brno tel.: +420 541 562 134 www.kreal-kynci.com
Název akce: **ÚZEMNÍ PLÁN PLUMLOV** ZMĚNA Č. 1		Datum: 2024 Formát: 1470 x 840 mm
Název výkresu: VÝKRES VEŘEJNĚ PROSPĚŠNÝCH STAVEB, OPATŘENÍ A ASANACÍ	Měřítko: 1 : 5 000	Číslo výkresu: Z1/I/03